



# PROTOKÓŁ

v. 1.1. (28.04.2022 r.)



## VI BazInO – Wiosenny Marsz na Orientację Ładzyń k. Stanisławowa, 23 kwietnia 2022 r.

Impreza zaliczana jako III Runda LV Konkursu o Tytuł Mistrza Warszawy i Mazowsza w Marszach na Orientację 2022 oraz II Runda Pucharu Polski Młodzieży w Marszach na Orientację 2022.

Patronat Honorowy:



Starosta Miński  
Antoni Jan Tarczyński



Wójt Gminy Stanisławów  
Kinga Anna Sosińska



Nadleśnictwo Mińsk

**KONSTANS**



Partnerzy:

**STUDIUM  
JEZYKÓW  
OBcych**  
w Mińsku Mazowieckim

**Darmar**  
DBAMY O CZYSTOŚĆ

## 1. TERMIN I MIEJSCE:

23 kwietnia 2022 r. (sobota), Ładzyń k. Stanisławowa

## 2. ORGANIZATOR:

- Harcerski Oddział PTTK w Mińsku Mazowieckim (<https://harcerski.minskmaz.pttk.pl/>)
- Harcerski Klub Turystyczny PTTK „Mobilek” w Mińsku Mazowieckim
- Szczęp Harcerski im. Zbigniewa Nienackiego

## 3. KOMITET ORGANIZACYJNY:

- Kierownik imprezy, sędzia główny: Damian Murach (PInO nr 720)
- Budowniczy tras: Damian Murach (PInO nr 720)
- Wsparcie: Dariusz Jackiewicz, Magdalena Mossakowska, Magdalena Cegiętka, Kamil Jackiewicz

## 4. PODZIĘKOWANIA:

- Patronom Honorowym:
  - Staroście Mińskiemu Antoniemu Janowi Tarczyńskiemu
  - Wójt Gminy Stanisławów Kindze Annie Sosińskiej
- Partnerom:
  - Lasy Państwowe Nadleśnictwo Mińsk
  - PHU Darmar
  - Konstans
  - Studium Języków Obcych w Mińsku Mazowieckim
  - Gminny Ośrodek Kultury w Dębem Wielkim

## 5. POGODA:

ok. 10 °C, bezwietrznie, brak deszczu, częściowe zachmurzenie z przebłyskami słońca.

## 6. KATEGORIE I ETAPY:

Kategoria TD na trasie TP, kategoria TM na trasie TT i kategoria TJ na trasie TU zaliczana jest jako II Runda Pucharu Polski Młodzieży w Marszach na Orientację 2022 (<http://ino.pttk.pl/>).

Kategoria TJ i TU na trasie TU oraz kategoria TZ na trasie TZ zaliczana jest jako III Runda LV Konkursu o Tytuł Mistrza Warszawy i Mazowsza w Marszach na Orientację 2022 (<http://mkino.pttk.pl/tmwim/>).

### Trasa dla początkujących:

- TP E1: „Biedronka trzykropka” – 13 PK; 2,4 km; limit 80 min + 25 min; 2 pkt. do OInO (bud. Damian Murach)
- TP E2: „Zając wielkanocny” – 16 PK; 3,1 km; limit 105 min + 30 min; 2 pkt. do OInO (bud. Damian Murach)

### Trasa dla niezaawansowanych:

- TT E1: „Biedronka trzykropka” – 17 PK; 3,2 km; limit 100 min + 25 min; 2 pkt. do OInO (bud. Damian Murach)

→ TT E2: „Zając wielkanocny” – 21 PK; 3,1 km; limit 105 min + 30 min; 2 pkt. do OInO (bud. Damian Murach)

Uczestnikom sklasyfikowanym w kategorii TD i TM, zaliczanych jako II Runda Pucharu Polski Młodzieży w Marszach na Orientację 2022, przystępują po 4 pkt. za etap.

**Trasa dla średniozaawansowanych:**

→ TU E1: „Pogubity kropki biedronki” – 15 PK; 3,3 km; limit 95 min + 25 min; 2 pkt. do OInO (bud. Damian Murach)

→ TU E2: „Wydmuszki” – 15 PK; 3,3 km; limit 100 min + 25 min; 2 pkt. do OInO (bud. Damian Murach)

**Trasa dla zaawansowanych:**

→ TZ E1: „Pogubity kropki biedronki” – 19 PK; 3,3 km; limit 95 min + 25 min; 2 pkt. do OInO (bud. Damian Murach)

→ TZ E2: „Wydmuszki” – 18 PK; 3,3 km; limit 100 min + 25 min; 2 pkt. do OInO (bud. Damian Murach)

**DOJŚCIÓWKA:** „Wiosenne fotografie” – 9 PK; 350 m; dostępna 23.04.2022 r. w godz. 9:30-16:30; 1 pkt do OInO (bud. Damian Murach)

## **7. UCZESTNICZY:**

→ Trasa TP: 35 zespołów – 129 uczestników

→ Trasa TT: 12 zespołów – 34 uczestników

→ Trasa TU: 8 zespołów – 13 uczestników

→ Trasa TZ: 6 zespołów – 10 uczestników

**RAZEM: 61 zespołów – 186 uczestników** (w tym 116 dzieci i młodzieży szkolnej)  
+ 5 organizatorów

→ Dojściówka: 24 zespoły – 56 uczestników

## **8. GRATULACJE**

Gratulujemy zwycięzcom:

→ W kategorii TP:

- I miejsce: Beata Bargiel (Warszawa); Radostaw Kowalczyk, Marcin Rzepczyński, Helena Rzepczyńska, Zofia Rzepczyńska (Łochów); Anna Rotter, Piotr Rotter, Michał Koenna, Marta Hupert (KreaTór); Anna Kazimierczuk, Łucja Kazimierczuk (Có-ma).

→ W kategorii TD (PPM 2022):

- I miejsce: Wojciech Zgoda (KInO Skróty Radom);
- II miejsce: Hania Pustoła, Wiktoria Jałocha, Gabryśia Gałęzowska (Wilczury);
- III miejsce: Katarzyna Baran, Wiktoria Nużyńska, Nikola Kieszowska, Zuzanna Mazurkiewicz, Maja Kanigowska (Sówki).

→ W kategorii TT:

- I miejsce: Tomasz Rek, Szymon Jackiewicz, Mateusz Parol, Mateusz Zbytek (Opalone Laski Lodotamaczy);
- II miejsce: Maciej Szczęśniak, Dorota Kamińska (Żab Team);
- III miejsce: Beata Pluta, Irek Pluta, Natalia Sawicka (MKT); Helene Potomski, Weronika Ratajewska (MKT Wiatr);

→ W kategorii TM (PPM 2022):

- I miejsce: Helene Potomski, Weronika Ratajewska (MKT Wiatr);
- II miejsce: Amelia Sokół, Ola Sadoch, Daria Braulińska, Julia Adamczyk (Atomówki and blondi)
- III miejsce: Sara Westerlich, Weronika Kapusta (33 TKHDO „Włóczykije” 4)

→ W kategorii TU (TMWiM 2022):

- I miejsce: Jadwiga Sałacka, Jacek Sałacki (Warszawa)
- II miejsce: Anna Głowacka, Grzegorz Michalak (Niesporczaki)
- III miejsce: Jakub Gac, Piotr Gac (PiK)

→ W kategorii TZ (TMWiM 2022):

- I miejsce: Adam Krochmal, Mariusz Góraj (Bemowo Orienteering Team, Klub InO "Skróty" Radom); Marcin Szajko, Ireneusz Szynklarz (EV Szajko);
- III miejsce: Paweł Rozwadowski, Sławomir Frynas (KInO Stowarzysze, Lublin)

Szczególne gratulacje także dla Agaty Malczewskiej i Damiana Muracha wyróżnionych na imprezie Dyplomem PTTK za zasługi w upowszechnianiu turystyki i krajoznawstwa.

## 9. PROTESTY, ZAŻALENIA, SKARGI, UWAGI:

W trakcie imprezy PK 13 TP/TT E2 (CJ) zniknął, PS (K1) zmienił swoje położenie, a PK A TP/TT E1 (NO) wspiął się na drzewo. Widać nasza impreza przyciągnęła zainteresowanie lokalnej społeczności :)



**Gratulujemy zwycięzcom!**

Dziękujemy wszystkim uczestnikom za przybycie i już dzisiaj zapraszamy na VII BazInO, które odbędzie się **22 kwietnia 2023 r.** Jednocześnie zapraszamy na naszą kolejną imprezę, która odbędzie się **15 października 2022 r.** Więcej informacji wkrótce.

**Do zobaczenia!**

*Organizatorzy*

Poniżej **MAPY I WZORCÓWKI** oraz **WYNIKI**.

**Długość trasy:**

TP - 2,4 km

TT - 3,2 km

**Czas:**

TP - 80 min + 25 min

TT - 100 min + 25 min

**Kolejność potwierdzeń:**

dowolna

**Do potwierdzenia:**

TP - 13 PK

TT - 17 PK

**Skala mapy: 1:6000**

\*Dla trasy TP konieczne jest potwierdzenie 13 PK, czyli tylu ile zlokalizowanych jest na biedronce, bez przekształconych kropek. Nie ma obowiązku potwierdzania PK z kropek. Dla trasy TT konieczne jest potwierdzenie 17 PK, czyli wszystkich PK zaznaczonych na mapie (biedronka + kropki).



**TP/TT\* E1**

## Biedronka trzykropka

W ładzyńskim lesie pojawiła się pierwsza biedronka. W Polsce występuje biedronka siedmiokropka. Ładzyńska biedronka jest wyjątkowa, bo posiada trzy kropki. Kropki zostały zlustrowane. Powodzenia!

**Budowniczy trasy:**  
**Damian Murach (PlnO nr 720)**

**Tel. alarmowy: 799-342-267**

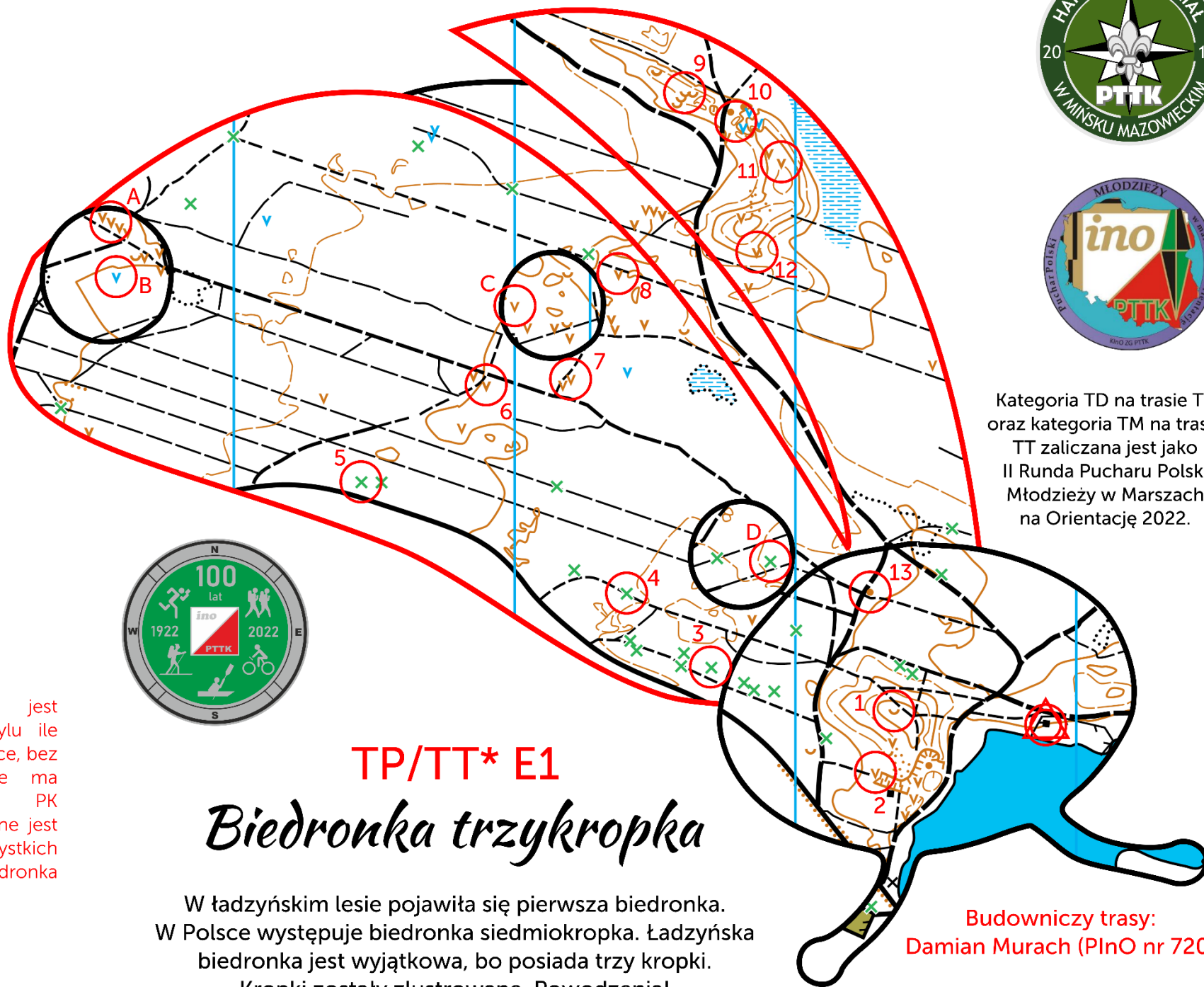

Kategoria TD na trasie TP oraz kategoria TM na trasie TT zaliczana jest jako II Runda Pucharu Polski Młodzieży w Marszach na Orientację 2022.

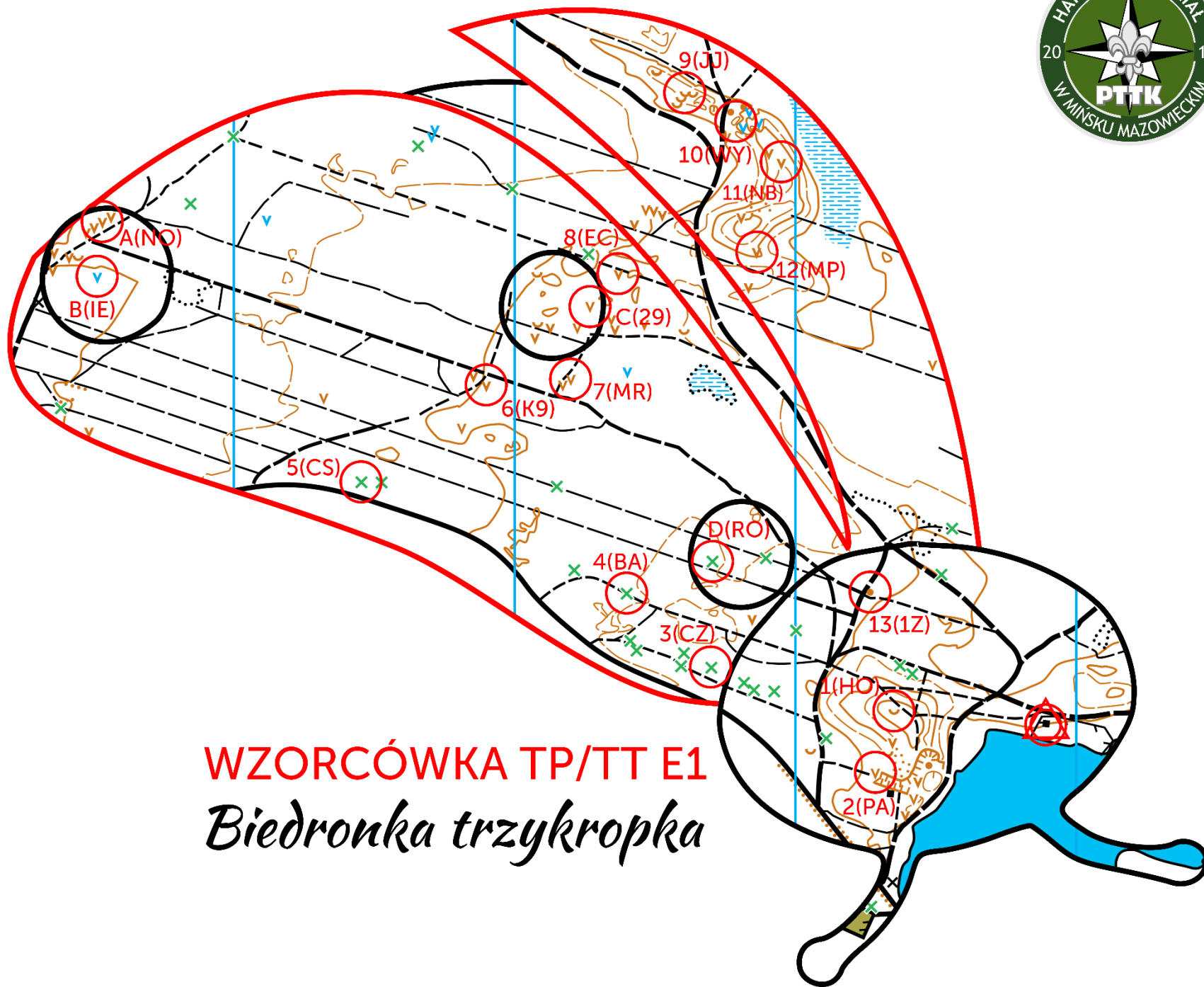

**WZORCÓWKA TP/TT E1**  
*Biedronka trzykropka*

# TP/TT\* E2

## Zając wielkanocny



Wielkanocny zając, mimo że już po świętach, musiał zatrzymać się w ładzyńskim lesie, bo pod drodze zgubił pisanki. Pisanki, w które wpasowano mapę hipsometryczną oraz LIDAR, są poobraćane i częściowo pokrywane się z zającem. Powodzenia!

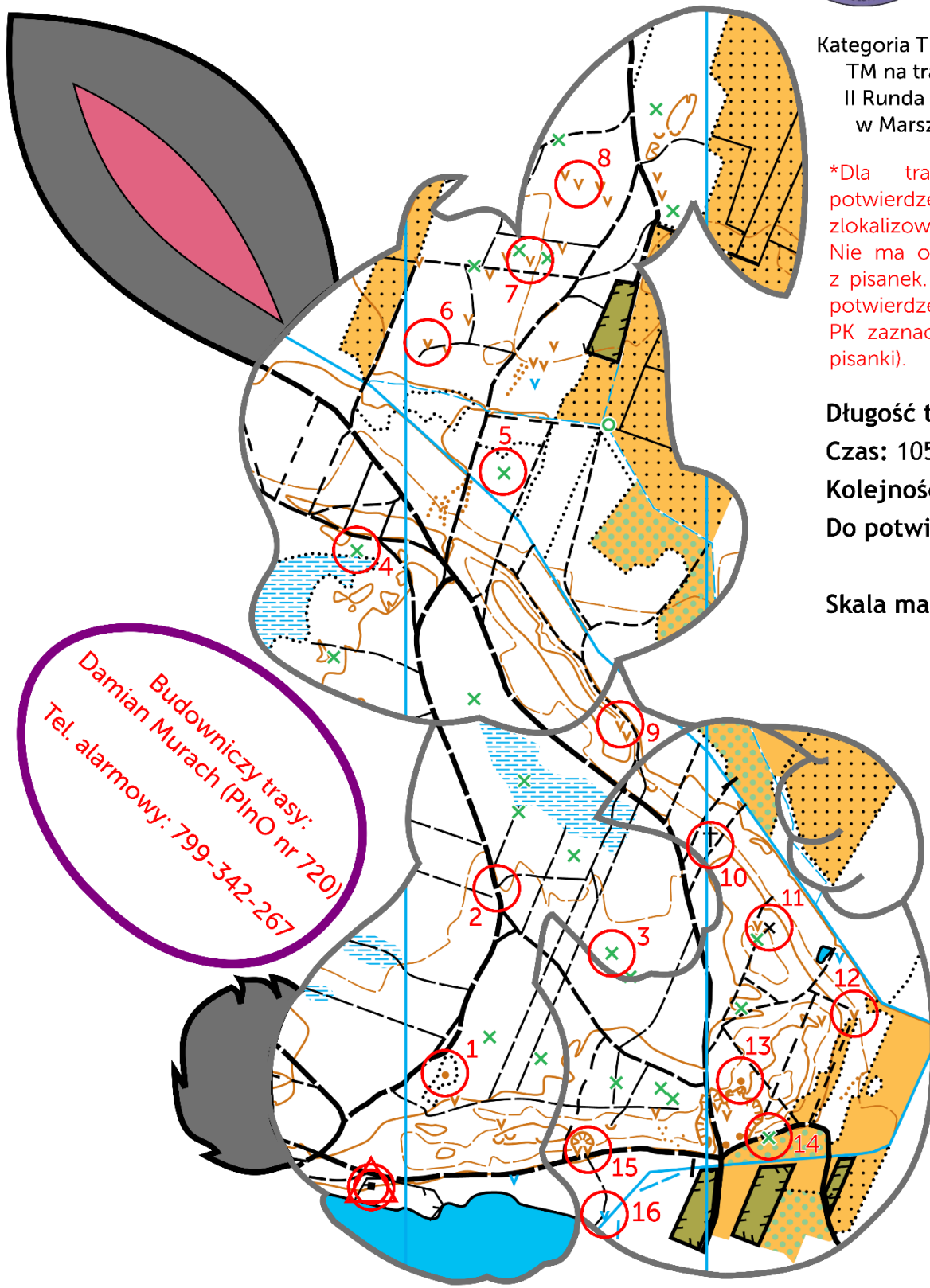

Kategoria TD na trasie TP oraz kategoria TM na trasie TT zaliczana jest jako II Runda Pucharu Polski Młodzieży w Marszach na Orientację 2022.

\*Dla trasy TP konieczne jest potwierdzenie 16 PK, czyli tylko ile zlokalizowanych jest na zającu. Nie ma obowiązku potwierdzania PK z pisank. Dla trasy TT konieczne jest potwierdzenie 21 PK, czyli wszystkich PK zaznaczonych na mapie (zając + pisanki).

**Długość trasy:** 3,1 km  
**Czas:** 105 min+ 30 min  
**Kolejność potwierdzeń:** dowolna  
**Do potwierdzenia:** TP - 16 PK  
 TT - 21 PK  
**Skala mapy:** 1:6000

Budowniczy trasy:  
 Damian Murach (PlnO nr 720)  
 Tel. alarmowy: 799-342-267

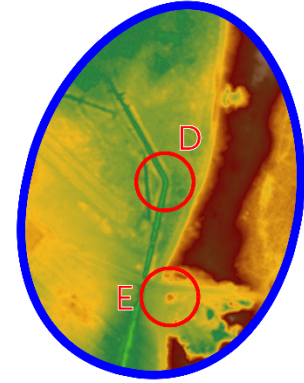

# WZORCÓWKA TP/TT E2

## Zając wielkanocny

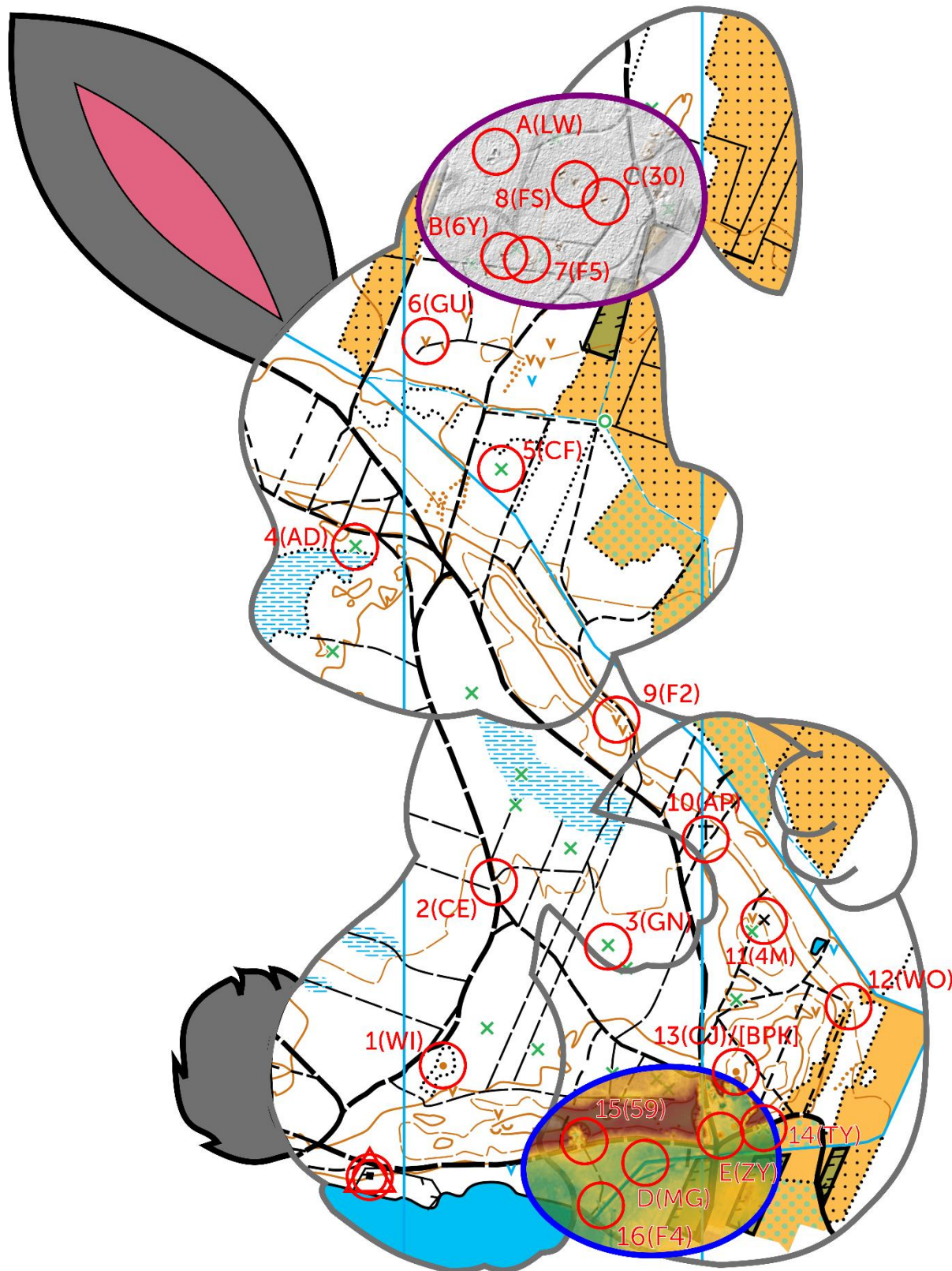



# Pogubiły kropki biedronki



W Ładzyńskim lesie biedronki pogubiły swoje kropki. Kropki czerwone należą do rodzimej biedronki siedmiokropki, natomiast pozostałe - żółte, czarne i pomarańczowe, do inwazyjnej biedronki azjatyckiej. Kropki biedronki siedmiokropki znajdują się w planie mapy i nie zostały przekształcone. Kropki biedronki azjatyckiej uległy następującym przekształceniom: czarne - w planie mapy, zamienione miejscami, pozbawione drożni; żółte - w planie mapy, zlustrowane; pomarańczowe - położone w pobliżu innych kropek biedronki azjatyckiej (mogą częściowo na nie nachodzić), obrócone o wielokrotność kąta 15°, wielkość uległa zmianie. Powodzenia!

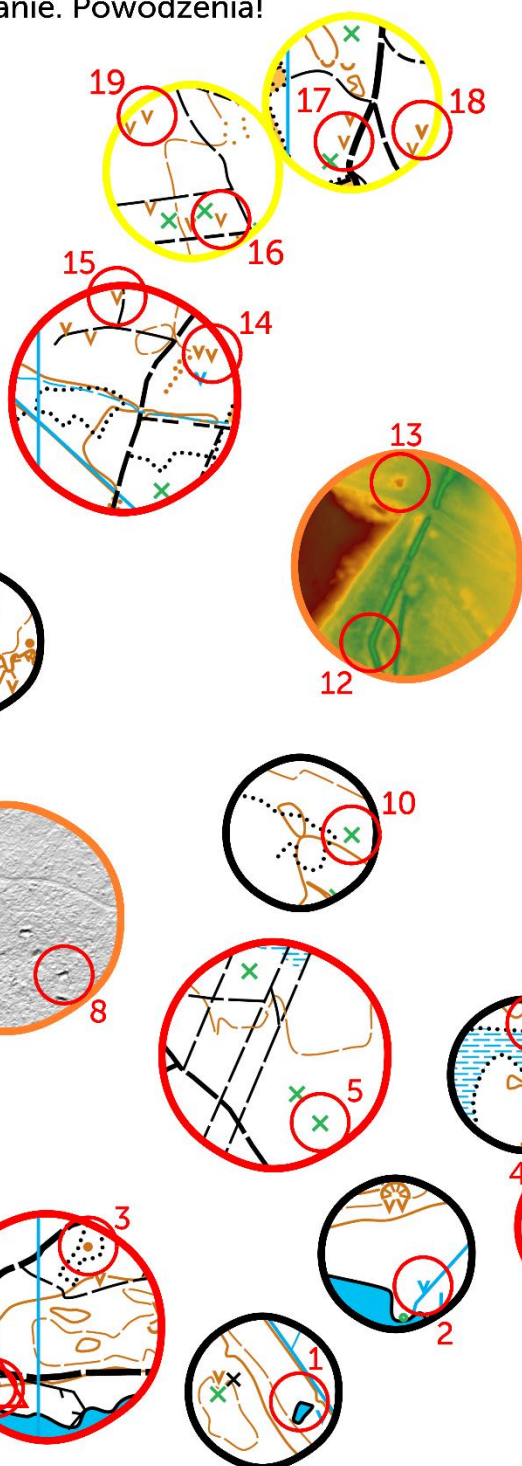

Kategoria TJ na trasie TU zaliczana jest jako II Runda Pucharu Polski Młodzieży w Marszach na Orientację 2022. Kategoria TJ i TU na trasie TU oraz TZ na trasie TZ zaliczana jest jako III Runda LV Konkursu o Tytuł Mistrza Warszawy i Mazowsza w Marszach na Orientację 2022.

**Długość trasy:** 3,3 km

**Czas:** 95 min+ 25 min

**Kolejność potwierdzeń:** dowolna

**Do potwierdzenia:** TU - 15 PK

TZ - 19 PK

**Skala mapy:** 1:6000 (z wyjątkiem pomarańczowych kropek, ich skala jest nieznana)



**Budowniczy trasy:**  
Damian Murach (PIŃO nr 720)

**Tel. alarmowy:** 799-342-267

# WZORCÓWKA TU/TZ E1

## Pogubity kropki biedronki

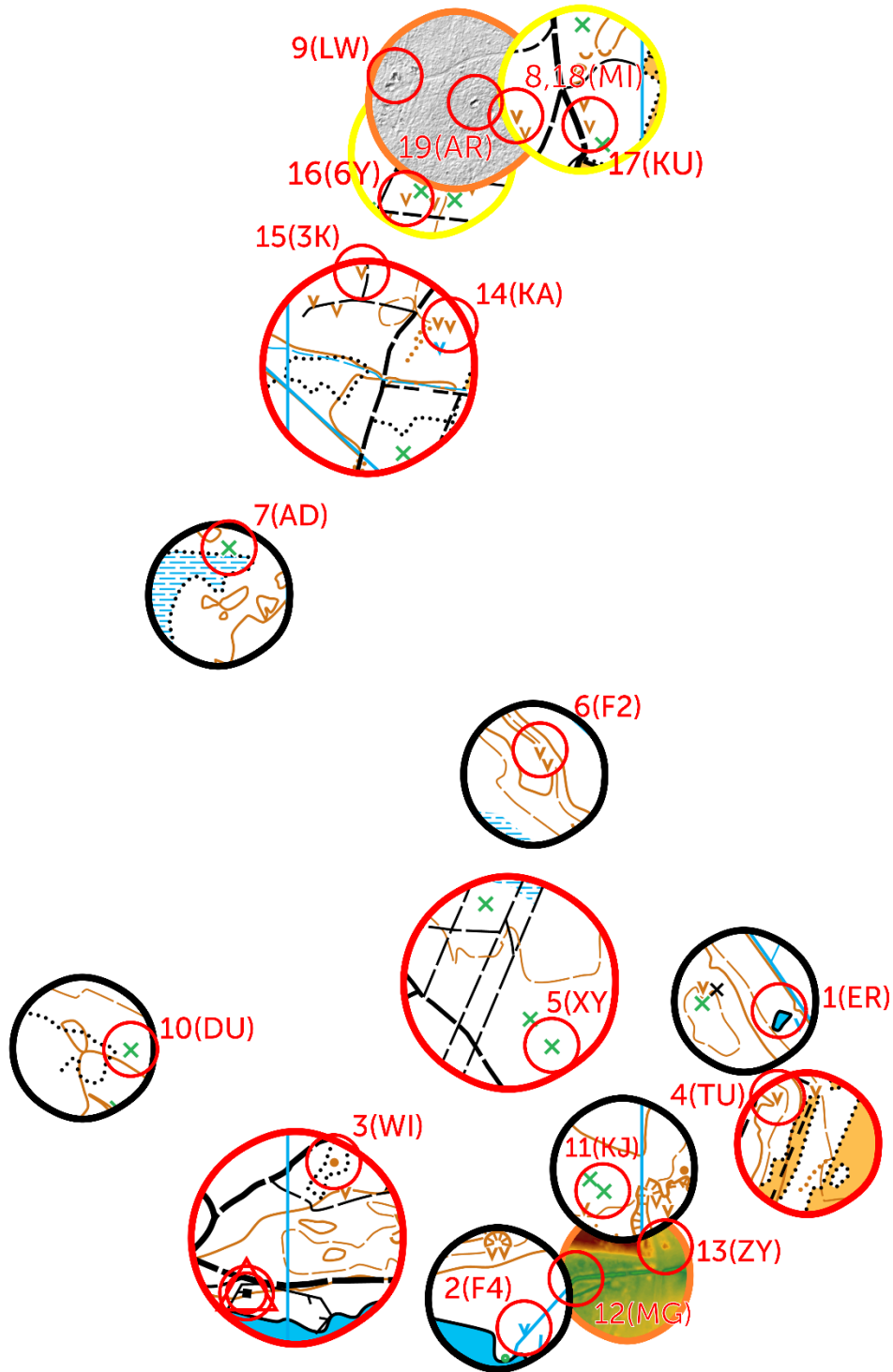

# TU/TZ E2 Wydmuszki

PK A: 71,5°, 191 m z PK 10  
 PK B: 186°, 120 m z PK 10  
 PK C: 318°, 250 m z PK 1  
 PK D: 353°, 342 m z PK 7

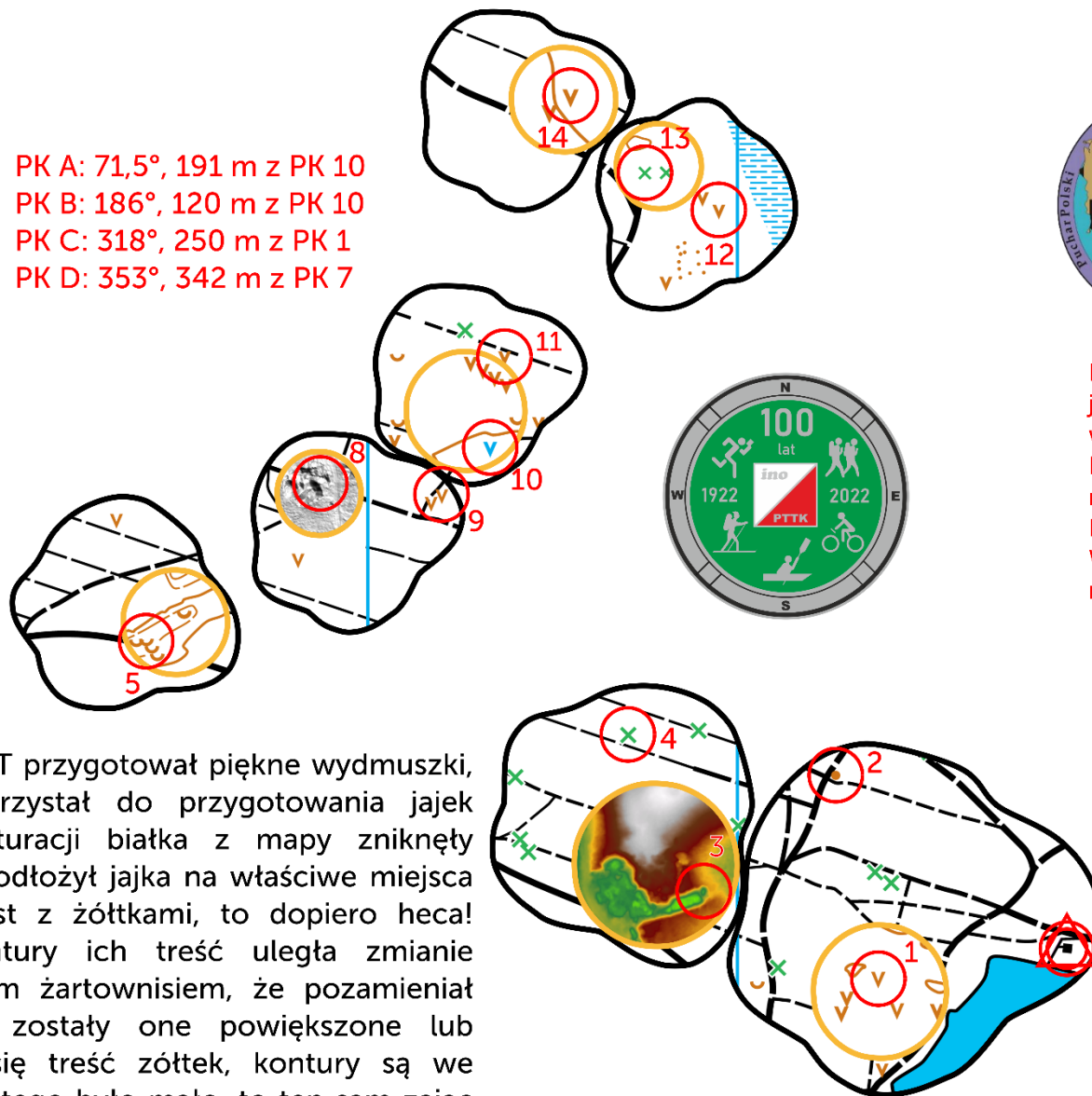
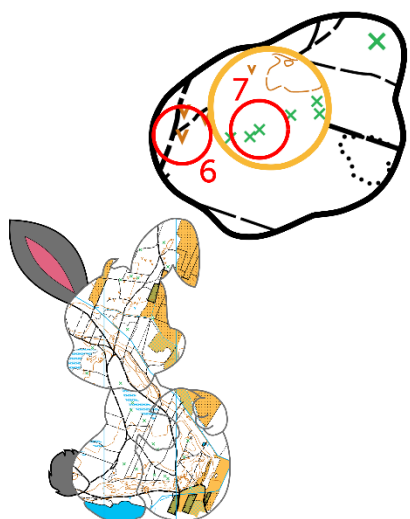

Kategoria TJ na trasie TU zaliczana jest jako II Runda Pucharu Polski Młodzieży w Marszach na Orientację 2022. Kategoria TJ i TU na trasie TU oraz TZ na trasie TZ zaliczana jest jako III Runda LV Konkursu o Tytuł Mistrza Warszawy i Mazowsza w Marszach na Orientację 2022.

Długość trasy: 3,3 km  
 Czas: 100 min+ 25 min  
 Kolejność potwierdzeń: dowolna  
 Do potwierdzenia: TU - 15 PK  
 TZ - 18 PK  
 Skala mapy: ok. 1:6000  
 (z wyjątkiem żółtek)

Budowniczy trasy:  
 Damian Murach (PIŃO nr 720)

Tel. alarmowy: 799-342-267

Zając wielkanocny z trasy TP/TT przygotował piękne wydmuszki, a pozostałą zawartość wykorzystał do przygotowania jajek smażonych. W wyniku denaturacji białka z mapy zniknęły warstwy. Na szczęście zając odłożył jajka na właściwe miejsca (są w planie mapy). Natomiast z żółtkami, to dopiero heca! W wyniku wysokiej temperatury ich treść uległa zmianie i zlustrowaniu. Zając był takim żartownisiem, że pozamieniał żółtka miejscami, przez co zostały one powiększone lub pomniejszone (pozamieniała się treść żółtek, kontury są we właściwych miejscach). A żeby tego było mało, to ten sam zając schował w lesie kilka punktów kontrolnych, ale chociaż podał azymuty i odległości od PK zaznaczonych na mapie. Powodzenia!

# WZORCÓWKA TU/TZ E2

## Wydmuszki

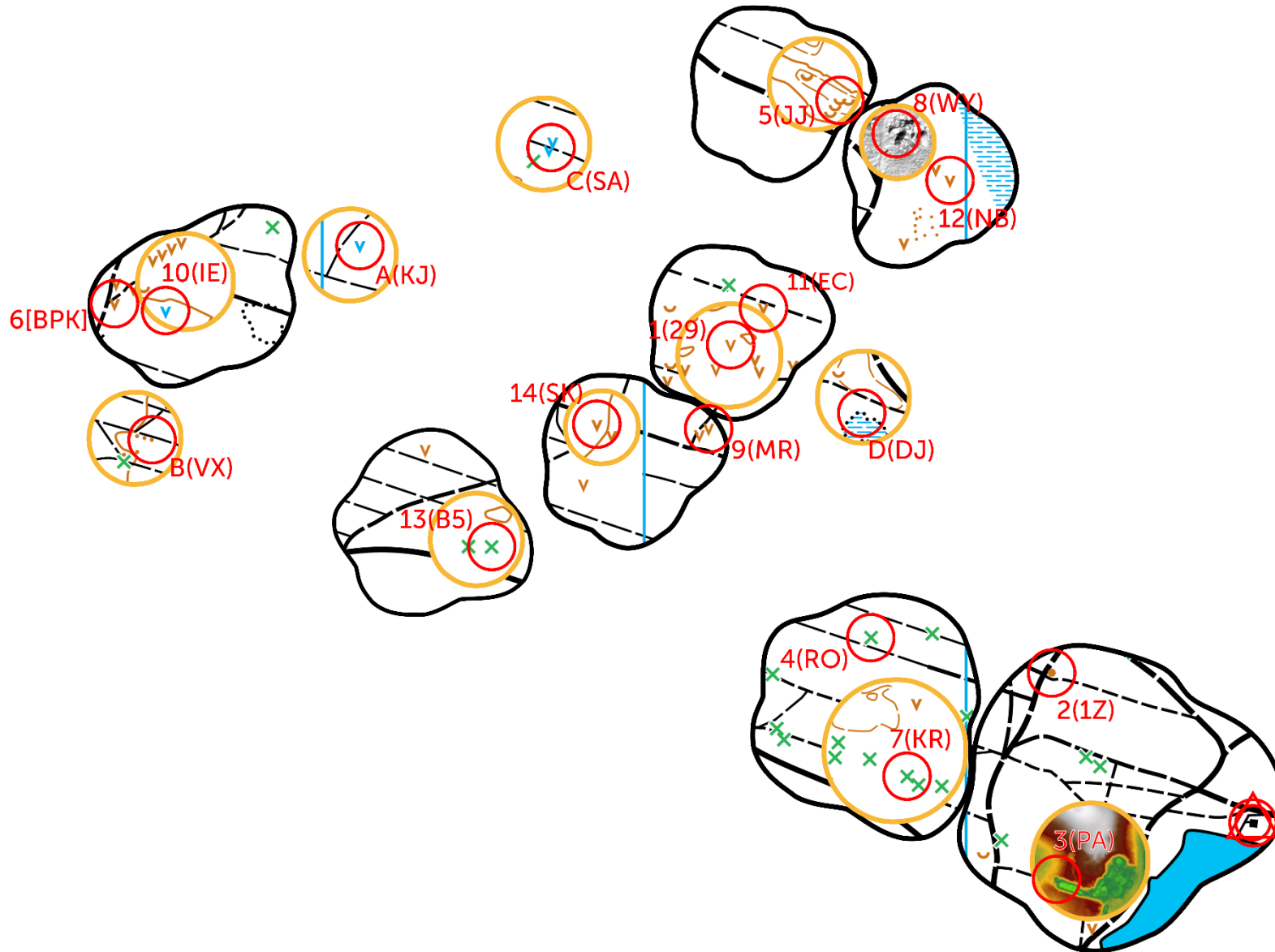

Przyszła wiosna, więc budowniczy postanowił uwiecznić ją na fotografiach. Na mapie zaznaczono punkty, z których zostały wykonane fotografie (A-D). Na fotografiach zaznaczona jest część punktów kontrolnych (PK) do potwierdzenia. Trasa rozgrywana jest na małych lampionach bez kredek. Potwierdzenie punktu odbywa się poprzez wpisanie nr PK z mapy i kodu z lampionu długopisem. W przypadku PK z fotografii należy przed nr PK dopisać literę oznaczającą punkt, z którego wykonano fotografię, np. C6 XY.



Długość trasy: 350 m

Czas: 23.04.2022 r., w godz. 9:30-16:30

Kolejność potwierdzeń: dowolna

Do potwierdzenia: 9 PK

Skala mapy: nieznana

**Budowniczy trasy:**  
Damian Murach (PInO nr 720)



Fot.: D. Murach (10.04.2022 r.)

Zespół/ imię i nazwisko				





## WYNIKI TP E1

Msc.	Zespół	Imię i nazwisko	Miejscowość	BPK [90]	PS [25]	ZM [10]	OP [10]	PM [30]	T [1]	T [10]	Wynik	PP
1	Czarodzieje	Franciszek Glanowski	Kąty Goździejewskie Pierwsze								0	1000
		Urszula Pacyga-Glanowska	Kąty Goździejewskie Pierwsze									
		Łukasz Glanowski	Kąty Goździejewskie Pierwsze									
1	Odkrywcy Beta Royal Rangers	Michał Piekarniak	Mińsk Mazowiecki								0	1000
		Gustaw Niedziałkowski	Mińsk Mazowiecki									
		Ludwika Niedziałkowska	Mińsk Mazowiecki									
		Róża Kietlińska	Mińsk Mazowiecki									
1	Warszawa	Beata Bargiel	Warszawa								0	1000
1	Muminki	Wioletta Baran	Dębe Wielkie								0	1000
		Agnieszka Rudnicka	Dębe Wielkie									
		Robert Siwiec	Dębe Wielkie									
1	Łochów	Radosław Kowalczyk	Łochów								0	1000
		Marcin Rzepczyński	Łochów									



		Helena Rzepczyńska	Łochów									
		Zofia Rzepczyńska	Łochów									
1	Silne Niedźwiedzie-Royal Rangers	Norbert Pieniak	Mińsk Mazowiecki							0	1000	
		Jan Kietliński	Mińsk Mazowiecki									
		Julian Kietliński	Mińsk Mazowiecki									
		Łukasz Sosna	Mińsk Mazowiecki									
1	KreaTór	Anna Rotter	Warszawa							0	1000	
		Piotr Rotter	Warszawa									
		Michał Koenna	Warszawa									
		Marta Hupert	Otwock									
1	Có-ma	Anna Kazimierczuk	Warszawa							0	1000	
		Łucja Kazimierczuk	Warszawa									
9	Cudne Wilki	Marcin Wilk	Mińsk Mazowiecki							3	3	997,4
		Justyna Cudna-Wilk	Mińsk Mazowiecki									
		Stanisław Wilk	Mińsk Mazowiecki									
		Aleksandra Wilk	Mińsk Mazowiecki									
10	Zwiadowcy Jaskółki 1 Royal Rangers	Joanna Siwiec-Matuszyk	Dębe Wielkie							10	991,5	
		Dorota Zielińska Kolasińska	Dębe Wielkie			PK 3						
		Alicja Matuszyk	Dębe Wielkie									
		Nel Szatrow	Budy Barcząckie			10						





		Aniela Pieniak	Mińsk Mazowiecki											
<b>11</b>	33 TKHDO "Włóczykije" - Brum Brum Zium Zium	Jakub Mazaj	Górki	PK 3								<b>25</b>	978,6	
		Wojciech Pałyska	Dębe Wielkie											
		Filip Filipczuk	Górki											
		Aleksander Podgórski	Dębe Wielkie	25										
		Filip Olszewski	Chrośla											
		Jakub Gańko	Dębe Wielkie											
		Jan Łapiński	Dębe Wielkie											
<b>11</b>	Cisi	Paweł Cichawa	Lasek	PK 3								<b>25</b>	978,6	
		Małgorzata Cichawa	Lasek	25										
<b>13</b>	Magda i Jannick	Magdalena Stefańska	Warszawa	PK 12			1x					<b>35</b>	970,1	
		Jannick Guschlbauer	Warszawa	25			10							
<b>14</b>	KInO Skrót Radom	Wojciech Zgoda	Lublin	PK 3						15	<b>40</b>	965,8		
				25										
<b>14</b>	Zwiadowcy Jaskółki 2 Royal Rangers	Emilia Matuszyk	Dębe Wielkie			PK 8		PK 11				<b>40</b>	965,8	
		Oliwia Pieniak	Mińsk Mazowiecki											
		Rozalia Domańska	Dębe Wielkie											
		Zuzanna Michalska	Dębe Wielkie											
<b>16</b>	Gosia	Małgorzata Suszczyńska	Dębe Wielkie	PK 3,5								<b>50</b>	957,3	
				50										
<b>16</b>	Dinozaury	Bartosz Woliński		PK 3,5								<b>50</b>	957,3	
		Krzysztof Woliński		50										
<b>18</b>	Minionki 2	Sara Sękowska	Sękowska	PK 3				PK 4				<b>55</b>	953	
		Sebastian Miąskiewicz	Miąskiewicz											



		Michał Sajnoch	Sajnoch											
		Kajetan Makos	Makos											
		Ksawery Misiek	Misiek		25				30					
		Filip Bielicki	Bielicki											
18	Minionki	Patrycja Wasilewska	Dobre											
		Sebastian Kieszkowski	Dobre											
		Michał Suchocki	Dobre		PK 3				PK 4					
		Lilianna Kaźmierska	Dobre									55	953	
		Mikołaj Wiechowski	Dobre											
		Antek Wolski	Dobre		25				30					
		Sonia Mazurkiewicz	Dobre											
20	Wilczury	Hania Pustoła	Mińsk Mazowiecki			PK 9	PK 10	3x			15			
		Wiktoria Jałocha	Mińsk Mazowiecki									80	931,6	
		Gabrysia Gałęzowska	Mińsk Mazowiecki		25	10	30							
21	Wiewióry	Antoni Sikorski	Dobre			PK 2,9								
		Jakub Nużyński	Dobre									110	906	
		Sylwester Kur	Dobre		50				60					
22	MN	Magdalena Wróbel	Lublin	1x			PK 4							
		Nadia Wróbel	Lublin	90			10				16		116	900,9
23	Sówki	Katarzyna Baran	Dobre											
		Wiktoria Nużyńska	Dobre			PK 3,9		1x						
		Nikola Kieszkowska	Dobre										120	897,4
		Zuzanna Mazurkiewicz	Dobre		50			10		60				



		Maja Kanigowska	Dobre									
23	Żabki	Amelia Ratajszczak	Dobre		PK 3,9	PK 1		PK 4,8			120	897,4
		Milena Zielińska	Dobre		50	10		60				
25	Świstaki	Emilia Sawicka	Dobre		PK 3,9	PK 1	1x	PK 4,8			130	888,9
		Iga Stryjek	Dobre									
		Lena Walewska	Dobre		50	10	10	60				
		Kamila Kaczmarek	Dobre									
26	Odkrywcy Alfa Royal Rangers	Małgorzata Piekarniak	Mińsk Mazowiecki	1x		PK 11	1x	PK 11			140	880,3
		Ala Szczepanik	Mińsk Mazowiecki									
		Ala Zielińska	Mińsk Mazowiecki									
		Wiktoria Sosna	Mińsk Mazowiecki	90	10	10	30					
		Tosia Drab	Mińsk Mazowiecki									
27	33 TKHDO "Włóczykije" 3	Żaneta Kowalska	Górki	2x					11	191	836,8	
		Marta Mądra	Dębe Wielkie									
		Eliza Dziecielska	Aleksandrówka									
		Liliana Olszewska	Chrośla	180								
		Oliwia Rudnicka	Dębe Wielkie									
		Julia Komiażyk	Dębe Wielkie									
		Joanna Siwec	Dębe Wielkie									
28	Team Warzywka	Anna Kruszewska	Stanisławów		PK 3	PK 3		PK 5,6,7, 9,10,15	17	232	801,7	
		Lena Bok	Borek Czarniński									
		Oliwia Sawicka	Ładzyń		25	10		180				



		Amelia Madziar	Wólka Czarnińska									
29	Wisła	Basia Mądra	Dębe Wielkie	1x	PK 11	PK 11	1x	PK 3,5,6	11		236	798,3
		Zosia Szewczyk	Dębe Wielkie	90	25	10	10	90				
30	Gang Słodziaków	Zuzanna Jackiewicz	Stanisławów		PK 3			PK 4,6,8, 9,11,13,14	19		254	782,9
		Maja Waśniewska	Stanisławów									
		Julia Kosińska	Stanisławów		25		210					
		Lena Jabłonka	Stanisławów									
31	Suiton	Nina Kamińska	Ładzyń		PK 3	PK 5		PK 4,5,6, 7,9,10,13	19		264	774,4
		Alicja Świdarska	Rządza									
		Maja Czumaj	Stanisławów									
		Magda Zych	Kielczykowizna		25	10	210					
		Nadia Płochocka	Stanisławów									
32	33 TKHDO "Włóczykije" 2	Magdalena Mossakowska	Chrośła		PK 8,11		1x	25	50	405	653,8	
		Maja Kowalska	Górki	3x								
		Natalia Łazarska	Górki									
		Róża Trendak	Dębe Wielkie									
		Aleksandra Baran	Dębe Wielkie	270	50		10					
		Zofia Ostapiuk	Dębe Wielkie									
33	Lodołamacze vol.2	Hubert Kwiatkowski	Stanisławów		PK 5		6x	PK 2,6,7,8, 11,13	14		639	453,8
		Kacper Sawicki	Ładzyń	4x								
		Jakub Rowiński	Ładzyń									
		Roman Murzyn	Stanisławów									
		Adrian Steć	Stanisławów	360	25		60					
34	Lodołamacze vol.1	Bartek Bok	Borek Czarniński	1x	PK 3	PK 6		PK 1,10, 11,12,13	25	380	680	418,8
		Daniel Świdarski	Rządza									



	Adam Zych	Kielczykowizna	90	25	10		150				
	Tymek Rowiński	Stanisławów									



## WYNIKI TP E2

Msc.	Zespół	Imię i nazwisko	Miejscowość	BPK [90]	PS [25]	ZM [10]	OP [10]	PM [30]	T [1]	T [10]	Wynik	PP
1	Warszawa	Beata Bargiel	Warszawa								0	1000
1	Łochów	Radosław Kowalczyk	Łochów								0	1000
		Marcin Rzepczyński	Łochów									
		Helena Rzepczyńska	Łochów									
		Zofia Rzepczyńska	Łochów									
1	KreaTór	Anna Rotter	Warszawa								0	1000
		Piotr Rotter	Warszawa									
		Michał Koenna	Warszawa									
		Marta Hupert	Otwock									
1	Có-ma	Anna Kazimierczuk	Warszawa								0	1000
		Łucja Kazimierczuk	Warszawa									
1	Cisi	Paweł Cichawa	Lasek								0	1000
		Małgorzata Cichawa	Lasek									
1	Dinozaury	Bartosz Woliński									0	1000
		Krzysztof Woliński										
7	KInO Skróty Radom	Piotr Zgoda	Lublin								8	994,4
		Agata Malczewska	Warszawa						8			
8	Zwiadowcy Jaskółki 1 Royal Rangers	Joanna Siwiec-Matuszyk	Dębe Wielkie								10	993,1
		Dorota Zielińska Kolasińska	Dębe Wielkie				PK 6					
		Alicja Matuszyk	Dębe Wielkie									
		Nel Szatrow	Budy Barcząckie				10					



		Aniela Pieniak	Mińsk Mazowiecki									
9	KInO Skróty Radom	Wojciech Zgoda	Lublin				1x		13		23	984
							10					
10	Gosia	Małgorzata Suszczyńska	Dębe Wielkie					PK 13			30	979,2
							30					
11	Zwiadowcy Jaskółki 2 Royal Rangers	Emilia Matuszyk	Dębe Wielkie		PK 8,11			PK 6	10		65	954,9
		Oliwia Pieniak	Mińsk Mazowiecki									
		Rozalia Domańska	Dębe Wielkie		25		30					
		Zuzanna Michalska	Dębe Wielkie									
12	Muminki	Wioletta Baran	Dębe Wielkie	1x							90	937,5
		Agnieszka Rudnicka	Dębe Wielkie									
		Robert Siwec	Dębe Wielkie	90								
13	33 TKHDO "Włóczykije" - Brum Brum Zium Zium	Jakub Mazaj	Górki	1x				PK 7			120	916,7
		Wojciech Pałyska	Dębe Wielkie									
		Filip Filipczuk	Górki									
		Aleksander Podgórski	Dębe Wielkie									
		Filip Olszewski	Chrośla	90			30					
		Jakub Gańko	Dębe Wielkie									
		Jan Łapiński	Dębe Wielkie									
14	Czarodzieje	Franciszek Glanowski	Kąty Goździejewskie Pierwsze	1x	PK 6,8						140	902,8
		Urszula Pacyga-Glanowska	Kąty Goździejewskie Pierwsze									



		Łukasz Glanowski	Kąty Goździejewskie Pierwsze	90	50							
15	Magda i Jannick	Magdalena Stefańska	Warszawa			2x	2x	PK 13	30	140	240	833,3
		Jannick Guschlbauer	Warszawa			20	20	30				
16	33 TKHDO "Włóczykije" 2	Magdalena Mossakowska	Chrośla	12x							1080	250
		Maja Kowalska	Górki									
		Natalia Łazarska	Górki									
		Róża Trendak	Dębe Wielkie	1080								
		Aleksandra Baran	Dębe Wielkie									
Zofia Ostapiuk	Dębe Wielkie											





## WYNIKI TP

Msc.	Zespół	Imię i nazwisko	Miejscowość	PP E1	PP E2	PP
1	Warszawa	Beata Bargiel	Warszawa	1000	1000	2000
1	Łochów	Radosław Kowalczyk	Łochów	1000	1000	2000
		Marcin Rzepczyński	Łochów			
		Helena Rzepczyńska	Łochów			
		Zofia Rzepczyńska	Łochów			
1	KreaTór	Anna Rotter	Warszawa	1000	1000	2000
		Piotr Rotter	Warszawa			
		Michał Koenna	Warszawa			
		Marta Hupert	Otwock			
1	Có-ma	Anna Kazimierczuk	Warszawa	1000	1000	2000
		Łucja Kazimierczuk	Warszawa			
5	Zwiadowcy Jaskółki 1 Royal Rangers	Joanna Siwiec-Matuszyk	Dębe Wielkie	991,5	993,1	1984,6
		Dorota Zielińska Kolasińska	Dębe Wielkie			
		Alicja Matuszyk	Dębe Wielkie			
		Nel Szatrow	Budy Barcząckie			
		Aniela Pieniak	Mińsk Mazowiecki			
6	Cisi	Paweł Cichawa	Lasek	978,6	1000	1978,6
		Małgorzata Cichawa	Lasek			
7	Dinozaury	Bartosz Woliński		957,3	1000	1957,3
		Krzysztof Woliński				
8	KInO Skrótý Radom	Wojciech Zgoda	Lublin	965,8	984	1949,8
9	Muminki	Wioletta Baran	Dębe Wielkie	1000	937,5	1937,5
		Agnieszka Rudnicka	Dębe Wielkie			
		Robert Siwiec	Dębe Wielkie			
10	Gosia	Małgorzata Suszczyńska	Dębe Wielkie	957,3	979,2	1936,5
11	Zwiadowcy Jaskółki 2 Royal Rangers	Emilia Matuszyk	Dębe Wielkie	965,8	954,9	1920,7
		Oliwia Pieniak	Mińsk Mazowiecki			
		Rozalia Domańska	Dębe Wielkie			
		Zuzanna Michalska	Dębe Wielkie			
12	Czarodzieje	Franciszek Glanowski	Kąty Goździejewskie Pierwsze	1000	902,8	1902,8



		Urszula Pacyga-Glanowska	Kąty Goździejewskie Pierwsze			
		Łukasz Glanowski	Kąty Goździejewskie Pierwsze			
<b>13</b>	33 TKHDO "Włóczykije" - Brum Brum Zium Zium	Jakub Mazaj	Górki	978,6	916,7	<b>1895,3</b>
		Wojciech Pałyska	Dębe Wielkie			
		Filip Filipczuk	Górki			
		Aleksander Podgórski	Dębe Wielkie			
		Filip Olszewski	Chrośla			
		Jakub Gańko	Dębe Wielkie			
		Jan Łapiński	Dębe Wielkie			
<b>14</b>	Magda i Jannick	Magdalena Stefańska	Warszawa	970,1	833,3	<b>1803,4</b>
		Jannick Guschlbauer	Warszawa			
<b>15</b>	Odkrywcy Beta Royal Rangers	Michał Piekarniak	Mińsk Mazowiecki	1000	0	<b>1000</b>
		Gustaw Niedziałkowski	Mińsk Mazowiecki			
		Ludwika Niedziałkowska	Mińsk Mazowiecki			
		Róża Kietlińska	Mińsk Mazowiecki			
<b>15</b>	Silne Niedźwiedzie-Royal Rangers	Norbert Pieniak	Mińsk Mazowiecki	1000	0	<b>1000</b>
		Jan Kietliński	Mińsk Mazowiecki			
		Julian Kietliński	Mińsk Mazowiecki			
		Łukasz Sosna	Mińsk Mazowiecki			
<b>17</b>	Cudne Wilki	Marcin Wilk	Mińsk Mazowiecki	997,4	0	<b>997,4</b>
		Justyna Cudna-Wilk	Mińsk Mazowiecki			
		Stanisław Wilk	Mińsk Mazowiecki			
		Aleksandra Wilk	Mińsk Mazowiecki			
<b>18</b>	KInO Skróty Radom	Piotr Zgoda	Lublin	0	994,4	<b>994,4</b>
		Agata Malczewska	Warszawa			
<b>19</b>	Minionki 2	Sara Sękowska	Sękowska	953	0	<b>953</b>
		Sebastian Miąskiewicz	Miąskiewicz			
		Michał Sajnoch	Sajnoch			



		Kajetan Makos	Makos			
		Ksawery Misiek	Misiek			
		Filip Bielicki	Bielicki			
<b>19</b>	Minionki	Patrycja Wasilewska	Dobre	953	0	<b>953</b>
		Sebastian Kieszkowski	Dobre			
		Michał Suchocki	Dobre			
		Lilianna Kaźmierska	Dobre			
		Mikołaj Wiechowski	Dobre			
		Antek Wolski	Dobre			
		Sonia Mazurkiewicz	Dobre			
<b>21</b>	Wilczury	Hania Pustoła	Mińsk Mazowiecki	931,6	0	<b>931,6</b>
		Wiktoria Jałocha	Mińsk Mazowiecki			
		Gabrysia Gałęzowska	Mińsk Mazowiecki			
<b>22</b>	Wiewióry	Antoni Sikorski	Dobre	906	0	<b>906</b>
		Jakub Nużyński	Dobre			
		Sylwester Kur	Dobre			
<b>23</b>	33 TKHDO "Włóczykije" 2	Magdalena Mossakowska	Chrośła	653,8	250	<b>903,8</b>
		Maja Kowalska	Górki			
		Natalia Łazarska	Górki			
		Róża Trendak	Dębe Wielkie			
		Aleksandra Baran	Dębe Wielkie			
		Zofia Ostapiuk	Dębe Wielkie			
<b>24</b>	MN	Magdalena Wróbel	Lublin	900,9	0	<b>900,9</b>
		Nadia Wróbel	Lublin			
<b>25</b>	Sówki	Katarzyna Baran	Dobre	897,4	0	<b>897,4</b>
		Wiktoria Nużyńska	Dobre			
		Nikoła Kieszkowska	Dobre			
		Zuzanna Mazurkiewicz	Dobre			
		Maja Kanigowska	Dobre			
<b>25</b>	Żabki	Amelia Ratajszczak	Dobre	897,4	0	<b>897,4</b>
		Milena Zielińska	Dobre			
<b>27</b>	Świstaki	Emilia Sawicka	Dobre	888,9	0	<b>888,9</b>
		Iga Stryjek	Dobre			
		Lena Walewska	Dobre			
		Kamila Kaczmarek	Dobre			
<b>28</b>	Odkrywcy Alfa Royal Rangers	Małgorzata Piekarniak	Mińsk Mazowiecki	880,3	0	<b>880,3</b>
		Ała Szczepanik	Mińsk Mazowiecki			



		Ala Zielińska	Mińsk Mazowiecki			
		Wiktoria Sosna	Mińsk Mazowiecki			
		Tosia Drab	Mińsk Mazowiecki			
<b>29</b>	33 TKHDO "Włóczykije" 3	Żaneta Kowalska	Górki	836,8	0	<b>836,8</b>
		Marta Mądra	Dębe Wielkie			
		Eliza Dzięcielska	Aleksandrówka			
		Liliana Olszewska	Chrośla			
		Oliwia Rudnicka	Dębe Wielkie			
		Julia Komiażyk	Dębe Wielkie			
		Joanna Siwiec	Dębe Wielkie			
<b>30</b>	Team Warzywka	Anna Kruszewska	Stanisławów	801,7	0	<b>801,7</b>
		Lena Bok	Borek Czarniński			
		Oliwia Sawicka	Ładzyń			
		Amelia Madziar	Wólka Czarnińska			
<b>31</b>	Wisła	Basia Mądra	Dębe Wielkie	798,3	0	<b>798,3</b>
		Zosia Szewczyk	Dębe Wielkie			
<b>32</b>	Gang Słodziaków	Zuzanna Jackiewicz	Stanisławów	782,9	0	<b>782,9</b>
		Maja Waśniewska	Stanisławów			
		Julia Kosińska	Stanisławów			
		Lena Jabłonna	Stanisławów			
<b>33</b>	Suiton	Nina Kamińska	Ładzyń	774,4	0	<b>774,4</b>
		Alicja Świdarska	Rządza			
		Maja Czumaj	Stanisławów			
		Magda Zych	Kielczykowizna			
		Nadia Płochocka	Stanisławów			
<b>34</b>	Lodołamacze vol.2	Hubert Kwiatkowski	Stanisławów	453,8	0	<b>453,8</b>
		Kacper Sawicki	Ładzyń			
		Jakub Rowiński	Ładzyń			
		Roman Murzyn	Stanisławów			
		Adrian Steć	Stanisławów			
<b>35</b>	Lodołamacze vol.1	Bartek Bok	Borek Czarniński	418,8	0	<b>418,8</b>
		Daniel Świdarski	Rządza			
		Adam Zych	Kielczykowizna			
		Tymek Rowiński	Stanisławów			



## WYNIKI TD

Msc.	Zespół	Imię i nazwisko	Miejscowość	PK E1	PP E1	PK E2	PP E2	PP	PPM
1	KInO Skróty Radom	Wojciech Zgoda	Lublin	40	1000	8	1000	2000	30
2	Wilczury	Hania Pustoła	Mińsk Mazowiecki	80	965,8	nkl	0	965,8	27
		Wiktoria Jałocha	Mińsk Mazowiecki						
		Gabrysia Gałęzowska	Mińsk Mazowiecki						
3	Sówki	Katarzyna Baran	Dobre	120	931,6	nkl	0	931,6	25
		Wiktoria Nużyńska	Dobre						
		Nikola Kieszkowska	Dobre						
		Zuzanna Mazurkiewicz	Dobre						
		Maja Kanigowska	Dobre						
4	Wiśła	Basia Mądra	Dębe Wielkie	236	832,5	nkl	0	832,5	24
		Zosia Szewczyk	Dębe Wielkie						
5	Gang Słodziaków	Zuzanna Jackiewicz	Stanisławów	254	817,1	nkl	0	817,1	23
		Maja Waśniewska	Stanisławów						
		Julia Kosińska	Stanisławów						
		Lena Jabłonka	Stanisławów						
6	Lodołamacze vol.2	Hubert Kwiatkowski	Stanisławów	639	488	nkl	0	488	22
		Kacper Sawicki	Ładzyń						
		Jakub Rowiński	Ładzyń						
		Roman Murzyn	Stanisławów						
		Adrian Steć	Stanisławów						



## WYNIKI TT E1

Msc.	Zespół	Imię i nazwisko	Miejscowość	BPK [90]	PS [25]	ZM [10]	OP [10]	PM [30]	T [1]	T [10]	Wynik	PP
1	HS NDH Siedlce	Kacper Paciorek	Siedlce								0	1000
		Marcel Jawtoszuk	Siedlce									
		Piotr Telej	Siedlce									
1	MKT	Beata Pluta	Warszawa								0	1000
		Irek Pluta	Warszawa									
		Natalia Sawicka	Warszawa									
1	MKT Wiatr	Helene Potomski	Warszawa								0	1000
		Weronika Ratajewska	Warszawa									
1	Opalone Laski Lodołamaczy	Tomasz Rek	Rudzienko								0	1000
		Szymon Jackiewicz	Lubomin									
		Mateusz Parol	Szymankowszczyzna									
		Mateusz Zbytek	Ładzyń									
1	Żab Team	Maciej Szczęśniak	Józefów								0	1000
		Dorota Kamińska	Józefów									
6	TSA	Tomasz Skowroński	Warszawa						2		2	998,7
7	301 DW	Kamil Jackiewicz	Mińsk Mazowiecki		PK 3						25	983,7
		Gabriela Nalazek	Osiny									
		Mateusz Pałyska	Dębe Wielkie		25							
8	Abbazov	Arthur Abbasov	Siedlce		PK 3	PK A					35	977,1
		Alena Abbasova	Siedlce									
		Renat Abbasov	Siedlce		25	10						



		Dzilara Abbazova	Siedlce										
<b>9</b>	Atomówki and blondi	Amelia Sokół	Mińsk Mazowiecki	5x		PK 11		PK 3,7	3		<b>523</b>	658,2	
		Ola Sadoch	Cegłów										
		Daria Braulińska	Mińsk Mazowiecki	450		10		60					
		Julia Adamczyk	Mińsk Mazowiecki										
<b>10</b>	33 TKHDO "Włóczykije" 4	Sara Westerlich	Teresaław	1x		PK 5,9,11,A		2x	PK B	25	260	<b>525</b>	656,9
		Weronika Kapusta	Dębe Wielkie	90	100		20	30					
<b>11</b>	Barrabar	Marta Kesler	Mińsk Mazowiecki	3x		PK 3,5,9,11		PK 1,2,12	PK 4,7,8,B	25		<b>545</b>	643,8
		Weronika Bartnicka	Mińsk Mazowiecki										
		Magdalena Kożuchowska	Stojadła	270	100		30	120					
<b>12</b>	Pryncypałki	Paweł Jackiewicz	Mińsk Mazowiecki	3x		PK 3,5,9,11			PK 4,6,7,8,B	25	40	<b>585</b>	617,6
		Marcel Kępka	Gliniak										
		Sebastian Płochocki	Mińsk Mazowiecki	270	100			150					



## WYNIKI TT E2

Msc.	Zespół	Imię i nazwisko	Miejscowość	BPK [90]	PS [25]	ZM [10]	OP [10]	PM [30]	T [1]	T [10]	Wynik	PP
1	Opalone Laski Lodołamaczy	Tomasz Rek	Rudzienko								0	1000
		Szymon Jackiewicz	Lubomin									
		Mateusz Parol	Szymankowszczyzna									
		Mateusz Zbytek	Ładzyń									
1	Abbazov	Arthur Abbasov	Siedlce								0	1000
		Alena Abbasova	Siedlce									
		Renat Abbasov	Siedlce									
		Dzilara Abbasova	Siedlce									
3	Żab Team	Maciej Szczęśniak	Józefów			PK 10					10	994,7
		Dorota Kamińska	Józefów			10						
4	MKT	Beata Pluta	Warszawa		PK 6				8		33	982,5
		Irek Pluta	Warszawa									
		Natalia Sawicka	Warszawa		25							
4	MKT Wiatr	Helene Potomski	Warszawa		PK 6				8		33	982,5
		Weronika Ratajewska	Warszawa		25							
6	HS NDH Siedlce	Kacper Paciorek	Siedlce		PK 12				18		43	977,2
		Marcel Jawtoszuk	Siedlce									
		Piotr Telej	Siedlce		25							
7	TSA	Tomasz Skowroński	Warszawa	2x	PK B						205	891,5
				180	25							
8	Atomówki and blondi	Amelia Sokół	Mińsk Mazowiecki	8x				PK 7,8	4		784	585,2
		Ola Sadoch	Cegłów									





		Daria Braulińska	Mińsk Mazowiecki	720				60				
		Julia Adamczyk	Mińsk Mazowiecki									
9	33 TKHDO "Włóczykije" 4	Sara Westerlich	Terestaw	10x						900	523,8	
		Weronika Kapusta	Dębe Wielkie	900								



## WYNIKI TT

Msc.	Zespół	Imię i nazwisko	Miejscowość	PP E1	PP E2	PP
1	Opalone Laski Lodołamaczy	Tomasz Rek	Rudzienko	1000	1000	2000
		Szymon Jackiewicz	Lubomin			
		Mateusz Parol	Szymankowszczyzna			
		Mateusz Zbytek	Ładzyń			
2	Żab Team	Maciej Szczęśniak	Józefów	1000	994,7	1994,7
		Dorota Kamińska	Józefów			
3	MKT	Beata Pluta	Warszawa	1000	982,5	1982,5
		Irek Pluta	Warszawa			
		Natalia Sawicka	Warszawa			
3	MKT Wiatr	Helene Potomski	Warszawa	1000	982,5	1982,5
		Weronika Ratajewska	Warszawa			
5	HS NDH Siedlce	Kacper Paciorek	Siedlce	1000	977,2	1977,2
		Marcel Jawtoszuk	Siedlce			
		Piotr Telej	Siedlce			
6	Abbazov	Arthur Abbasov	Siedlce	977,1	1000	1977,1
		Alena Abbasova	Siedlce			
		Renat Abbasov	Siedlce			
		Dzilara Abbasova	Siedlce			
7	TSA	Tomasz Skowroński	Warszawa	998,7	891,5	1890,2
8	Atomówki and blondi	Amelia Sokół	Mińsk Mazowiecki	658,2	585,2	1243,4
		Ola Sadoch	Cegłów			
		Daria Braulińska	Mińsk Mazowiecki			
		Julia Adamczyk	Mińsk Mazowiecki			
9	33 TKHDO "Włóczykije" 4	Sara Westerlich	Teresław	656,9	523,8	1180,7
		Weronika Kapusta	Dębe Wielkie			
10	301 DW	Kamil Jackiewicz	Mińsk Mazowiecki	983,7	0	983,7
		Gabriela Nalazek	Osiny			
		Mateusz Pałyska	Dębe Wielkie			
11	Barrabar	Marta Kesler	Mińsk Mazowiecki	643,8	0	643,8
		Weronika Bartnicka	Mińsk Mazowiecki			
		Magdalena Kozuchowska	Stojadła			
12	Pryncypałki	Paweł Jackiewicz	Mińsk Mazowiecki	617,6	0	617,6
		Marcel Kępka	Gliniak			
		Sebastian Płochocki	Mińsk Mazowiecki			



## WYNIKI TM

Msc.	Zespół	Imię i nazwisko	Miejscowość	PK E1	PP E1	PK E2	PP E2	PP	PPM
1	MKT Wiatr	Helene Potomski	Warszawa	0	1000	33	1000	2000	30
		Weronika Ratajewska	Warszawa						
2	Atomówki and blondi	Amelia Sokół	Mińsk Mazowiecki	523	658,2	784	602,6	1260,8	27
		Ola Sadoch	Cegłów						
		Daria Braulińska	Mińsk Mazowiecki						
		Julia Adamczyk	Mińsk Mazowiecki						
3	33 TKHDO "Włóczykije" 4	Sara Westerlich	Teresław	525	656,9	900	541,3	1198,2	25
		Weronika Kapusta	Dębe Wielkie						
4	Barrabar	Marta Kesler	Mińsk Mazowiecki	545	643,8	nkl	0	643,8	24
		Weronika Bartnicka	Mińsk Mazowiecki						
		Magdalena Kożuchowska	Stojadła						
5	Pryncypałki	Paweł Jackiewicz	Mińsk Mazowiecki	585	617,6	nkl	0	617,6	23
		Marcel Kępka	Gliniak						
		Sebastian Płochocki	Mińsk Mazowiecki						



## WYNIKI TU E1

Msc.	Zespół	Imię i nazwisko	Miejscowość	BPK [90]	PS [25]	ZM [10]	OP [10]	PM [30]	T [1]	T [10]	Wynik	PP
1	Warszawa	Jadwiga Sałacka	Warszawa			1x			8		18	1000
		Jacek Sałacki	Warszawa			10						
2	Niesporczaki	Anna Głowacka	Warszawa		PK 5				25	40	90	946,7
		Grzegorz Michalak	Warszawa		25							
3	PiK	Jakub Gac	Kady	4x				PK 10	21		411	708,9
		Piotr Gac	Chotomów	360				30				
4	Naszprychowany	Paweł Kurach	Garwolin	4x				PK 10	25	20	435	691,1
				360				30				
5	KInO Skrótóy Radom	Piotr Zgoda	Lublin	5x				PK 6			480	657,8
		Agata Malczewska	Warszawa	450				30				
6	Ninja	Maciej Maszewski	Warszawa	2x				PK 10,19	25	450	715	483,7
		Joanna Frunze	Warszawa	180				60				
7	Kotki Dorotki	Michał Stępnia	Warszawa	8x							720	480
				720								



## WYNIKI TU E2

Msc.	Zespół	Imię i nazwisko	Miejscowość	BPK [90]	BPK [60]	PS [25]	ZM [10]	OP [10]	PM [30]	T [1]	T [10]	Wynik	PP
1	Warszawa	Jadwiga Sałacka	Warszawa		1x			PK 1,9		18		98	1000
		Jacek Sałacki	Warszawa		60			20					
2	Kotki Dorotki	Michał Stępniaak	Warszawa			PK 1			PK 7,13,D	2		117	985,9
						25			90				
3	MN	Magdalena Wróbel	Lublin			PK 5,13		PK 5	PK 1,8	21		141	968,1
						50		10	60				
4	Naszprychowany	Paweł Kurach	Garwolin	2x				PK 1,9	PK D	4		234	899,3
				180				20	30				
5	PiK	Jakub Gac	Kady	1x			PK 13		PK 5,8,14,D	20		240	894,8
		Piotr Gac	Chotomów	90			10		120				
6	Niesporczaki	Anna Głowacka	Warszawa	2x		PK 5,7	PK 13		PK 13	20		290	857,8
		Grzegorz Michalak	Warszawa	180		50	10		30				
7	Ninja	Maciej Maszewski	Warszawa	6x					PK 14	25	60	655	587,4
		Joanna Frunze	Warszawa	540					30				
8	KInO Skróty Radom	Piotr Zgoda	Lublin	10x	1x	PK 7						985	343
		Agata Malczewska	Warszawa	900	60	25							



## WYNIKI TU

Msc.	Zespół	Imię i nazwisko	Miejscowość	PP E1	PP E2	PP	TMWiM
1	Warszawa	Jadwiga Sałacka	Warszawa	1000	1000	2000	1000
		Jacek Sałacki	Warszawa				
2	Niesporczaki	Anna Głowacka	Warszawa	946,7	857,8	1805	902,3
		Grzegorz Michalak	Warszawa				
3	PiK	Jakub Gac	Kady	708,9	894,8	1604	801,9
		Piotr Gac	Chotomów				
4	Naszprychowany	Paweł Kurach	Garwolin	691,1	899,3	1590	795,2
5	Kotki Dorotki	Michał Stępnia	Warszawa	480	985,9	1466	733
6	Ninja	Maciej Maszewski	Warszawa	483,7	587,4	1071	535,6
		Joanna Frunze	Warszawa				
7	KInO Skróty Radom	Piotr Zgoda	Lublin	657,8	343	1001	500,4
		Agata Malczewska	Warszawa				
8	MN	Magdalena Wróbel	Lublin	0	968,1	968,1	484,1



## WYNIKI TZ E1

Msc.	Zespół	Imię i nazwisko	Miejscowość	BPK [90]	PS [25]	ZM [10]	T [1]	T [10]	Wynik	PP
1	Bemowo Orienteering Team Klub InO "Skróty" Radom	Adam Krochmal	Warszawa						0	1000
		Mariusz Góraj	Radom							
1	EV Szajko	Marcin Szajko	Warszawa						0	1000
		Ireneusz Szyndlarz	Warszawa							
3	KInO Stowarzysze Lublin	Paweł Rozwadowski	Brwinów				10		10	994,2
		Sławomir Frynas	Lublin							
4	Stowarzyszony Celestynów	Andrzej Kaim	Celestynów				11		11	993,6
5	Dreamtime Trails	Przemysław Witczak	Warszawa			2x			20	988,3
						20				
6	Piastów / Warszawa	Mariusz Pietrzak	Piastów	2x			23		203	881,3
		Roman Pietrzak	Warszawa	180						



## WYNIKI TZ E2

Msc.	Zespół	Imię i nazwisko	Miejscowość	BPK [60]	ZM [10]	PM [30]	T [1]	T [10]	Wynik	PP
1	Bemowo Orienteering Team Klub InO "Skróty" Radom	Adam Krochmal	Warszawa						0	1000
		Mariusz Góraj	Radom							
1	EV Szajko	Marcin Szajko	Warszawa						0	1000
		Ireneusz Szynclarz	Warszawa							
3	KInO Stowarzysze Lublin	Paweł Rozwadowski	Brwinów				13		13	992
		Sławomir Frynas	Lublin							
4	Stowarzyszony Celestynów	Andrzej Kaim	Celestynów				14		14	991,4
5	Piaśtów / Warszawa	Mariusz Pietrzak	Piaśtów		1x		22		32	980,2
		Roman Pietrzak	Warszawa		10					
6	Dreamtime Trails	Przemysław Witczak	Warszawa	1x	1x	A	25	120	245	848,8
				60	10	30				





## WYNIKI TZ

Msc.	Zespół	Imię i nazwisko	Miejscowość	PP E1	PP E2	PP	TMWiM
1	Bemowo Orienteering Team Klub InO "Skróty" Radom	Adam Krochmal	Warszawa	1000	1000	2000	1000
		Mariusz Góraj	Radom				
1	EV Szajko	Marcin Szajko	Warszawa	1000	1000	2000	1000
		Ireneusz Szynklarz	Warszawa				
3	KInO Stowarzysze Lublin	Paweł Rozwadowski	Brwinów	994,2	992	1986	993,1
		Sławomir Frynas	Lublin				
4	Stowarzyszony Celestynów	Andrzej Kaim	Celestynów	993,6	991,4	1985	992,5
5	Piaśtów / Warszawa	Mariusz Pietrzak	Piaśtów	881,3	980,2	1862	930,75
		Roman Pietrzak	Warszawa				
6	Dreamtime Trails	Przemysław Witczak	Warszawa	988,3	848,8	1837	918,55



## WYNIKI DOJŚCIÓWKA

Msc.	Imię i nazwisko	Miejscowość	BPK [90]	PS [15]	OP [10]	Wynik
1	Przemysław Witczak	Warszawa				0
1	Andrzej Kaim	Celestynów				0
1	Agata Malczewska	Warszawa				0
1	Anna Głowacka	Warszawa				0
	Grzegorz Michalak	Warszawa				
1	Ireneusz Szynklarz	Warszawa				0
1	Mariusz Górąj	Radom				0
1	Marcin Szajko	Warszawa				0
	Adam Krochmal	Warszawa				
1	Anna Kazimierczuk	Warszawa				0
	Łucja Kazimierczuk	Warszawa				
1	Jakub Gac	Kady				0
	Piotr Gac	Chotomów				
1	Michał Stępnik	Warszawa				0
1	Mariusz Pietrzak	Piastów				0
	Roman Pietrzak	Warszawa				
1	Paweł Rozwadowski	Brwinów				0
1	Sławomir Frynas	Lublin				0
1	Tomasz Rek	Rudzienko				0
	Szymon Jackiewicz	Lubomin				
	Mateusz Parol	Szymankowszczyzna				
	Mateusz Zbytek	Ładzyń				
1	Żaneta Kowalska	Górki				0
	Marta Mądra	Dębe Wielkie				
	Eliza Dziecielska	Aleksandrówka				
	Liliana Olszewska	Chrośla				
	Oliwia Rudnicka	Dębe Wielkie				
	Julia Komiażyk	Dębe Wielkie				
	Joanna Siwiec	Dębe Wielkie				



16	Maciej Szczęśniak	Józefów		PK 3		15
	Dorota Kamińska	Józefów		15		
16	Wojciech Zgoda	Lublin		PK 5		15
	Piotr Zgoda	Lublin		15		
16	Kamil Jackiewicz	Mińsk Mazowiecki		PK 3		15
	Gabriela Nalazek	Osiny				
	Mateusz Pałyska	Dębe Wielkie		15		
16	Joanna Siwiec-Matuszyk	Dębe Wielkie		PK 3		15
	Dorota Zielińska Kolasińska	Dębe Wielkie				
	Alicja Matuszyk	Dębe Wielkie				
	Nel Szatrow	Budy Barcząckie		15		
	Aniela Pieniak	Mińsk Mazowiecki				
20	Magdalena Wróbel	Lublin			5x	50
	Nadia Wróbel	Lublin			10	
21	Beata Pluta	Warszawa			8x	80
	Irek Pluta	Warszawa				
	Natalia Sawicka	Warszawa				
	Helene Potomski	Warszawa			80	
	Weronika Ratajewska	Warszawa				
21	Emilia Matuszyk	Dębe Wielkie			8x	80
	Oliwia Pieniak	Mińsk Mazowiecki				
	Rozalia Domańska	Dębe Wielkie			80	
	Zuzanna Michalska	Dębe Wielkie				
23	Paweł Jackiewicz	Mińsk Mazowiecki	1x			90
	Marcel Kępka	Gliniak				
	Sebastian Płochocki	Mińsk Mazowiecki	90			
24	Dariusz Walczyna	Radzyń Podlaski		PK 3,4	7x	100
				30	70	

